築浅レジデンス
2019年
8月築

ベルジュール町田中町

上質な暮らしを叶える中町アドレス

販売価格

4,990万円

月々のお支払い例（頭金0円・ボーナス払い0円）

月々約 **130,947円**

※借入4,990万円／金利1.2%（変動金利）／返済期間40年で計算

上質感のあるエントランス

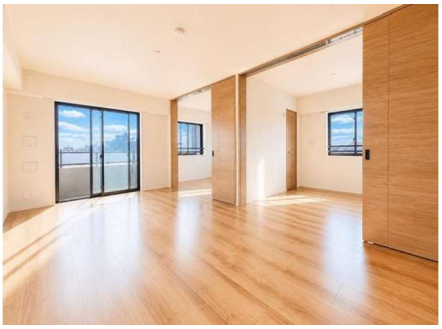

明るく開放的なLDK（イメージ）

おすすめポイント

1/1 小田急線「町田」駅
徒歩13分
通勤・通学にも便利な立地

2/3 **2019年8月築**
築浅ならではの綺麗な室内・共用部

3/3 **オートロック完備**
安心のセキュリティ

4/4 **ホテルライクなエントランス**
上質感のある共用空間

5/3 **3LDK×61.58㎡**
ファミリーにもおすすめの間取り

6/3 **RC造5階建・4階部分**
開放感のある住戸位置

物件概要

所在地	東京都町田市中町4丁目
交通	小田急線「町田」駅 徒歩13分
価格	4,990万円
間取り	3LDK
専有面積	61.58㎡（壁芯）
バルコニー面積	不明
構造・階数	RC造5階建
所在階	4階部分
築年月	2019年8月
総戸数	32戸
管理費	月額不明
修繕積立金	月額不明
管理形態	全部委託（巡回）
土地権利	所有権
用途地域	第一種中高層住居専用地域
引渡し	相談

※図面と現況が異なる場合は現況を優先します。

周辺環境

スーパー	三和中町：徒歩8分（580m）
小学校	町田第一小学校：徒歩9分（680m）
公園	町田シバヒロ：徒歩8分（600m）
図書館	さるびあ図書館：徒歩4分（300m）
中学校	町田第一中学校：徒歩4分（310m）

落ち着いた住環境が魅力の中町エリア